

Ville de Chauray Portail des démarches en ligne

**Contacts : jeunesse@chauray.fr
scolaire@chauray.fr
petiteenfance@chauray.fr**

- Création du compte famille.

Bienvenue sur la plateforme de téléservices Capdémat

Conçue pour simplifier la vie des usagers, des associations et des entreprises, cette plateforme innovante vous permet d'ouvrir un compte et de bénéficier de nombreux services en ligne, disponible sur Internet, 24h/24, à partir de n'importe quel support : ordinateur, tablette, smartphone.

MON COMPTE
Accéder à mon espace personnel
[Se connecter](#)

PAS ENCORE DE COMPTE ?

Créer un compte en quelques clics, et bénéficiez de services et d'un suivi personnalisé.

[Créer un compte](#)

Après création du compte famille, l'utilisateur reçoit un courrier électronique

« activation de son compte »

>Activez votre compte

Bonjour Alexis Martin,

Vous avez débuté la création d'un compte sur notre plateforme de démarche en ligne par internet et nous vous souhaitons la bienvenue.

Afin que votre compte soit opérationnel et que vous puissiez bénéficier de nos services en ligne, vous devez activer celui-ci et [cliquez ici](#).

Si vous avez besoin de nous contacter, quelle que soit la raison, sachez que nous ne pouvons dévoiler des informations qu'à la personne correspondant au nom et à l'adresse électronique associés à votre compte.

Merci de votre confiance.

Le Maire

Jacques BROSSARD

[Connexion au compte usager](#)

ACCUEIL

PARTICULIERS

PAIEMENTS

MON COMPTE

CONNEXION

Adresse mail

Mot de passe

Se connecter

[Mot de passe oublié ?](#) | [Pas encore de compte ?](#)

Veillez saisir ici :

- votre adresse mail en identifiant
- le mot de passe que vous avez choisi

Vous serez ensuite redirigé vers la page « MON COMPTE »

Ville de Chauray
12 place de l'Église
CS 40031 - 79180 CHAURAY
Communauté d'Agglomération de Niort
www.ville-de-chauray.fr

[Mentions légales](#)

CapDémat Évolution v1.3.0 est une solution open source de Gestion de la Relation Usagers portée par l'association de collectivités Communauté Capdemat

Création du foyer

Création du foyer adultes et enfants

- Tableau de bord
- Services en ligne
- Détail du foyer
- Demandes
- Porte-documents

MON COMPTE

Gérer mon compte

Déconnexion

FOYER DES PARENTS

Adresse :

Tél :

Fiche créée le : 18/07/2016 | Modifier

Ajouter un adulte

Ajouter un enfant

ADULTES

Responsable :

ENFANTS

Choix d'une demande

ACCUEIL

PARTICULIERS

PAIEMENTS

MON COMPTE

Tableau de bord

Services en ligne

Détail du foyer

Demandes

Porte-documents

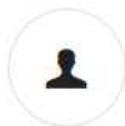

MON COMPTE

[Gérer mon compte](#)

Déconnexion

SERVICES EN LIGNE DISPONIBLES

Voici les services actuellement disponibles pour les particuliers

JEUNESSE

Centre de loisirs

- Inscription à l'accueil des mercredis après-midi
- Inscription à l'accueil des petites vacances

Grandes vacances

PETITE ENFANCE

- Pré-inscription multi-accueil occasionnel
- Pré-inscription multi-accueil régulier

SCOLAIRE

- Inscription à l'école

Fiche de renseignements « concerne la famille et l'enfant bénéficiaire »

Fiche de renseignements pré-enregistrée, dès la première demande validée, et modifiable
« à compléter à l'ouverture de la demande »

La famille

Informations complémentaires

La famille

Précisez la civilité * :

M. et Mme

1er responsable

Parmi les membres du foyer, le 1er responsable est :

Père

Précisez la civilité * :

M.

Le nom * :

Le prénom * :

Téléphone mobile :

Autorité parentale :

Profession :

Employeur :

L'adresse du 1er responsable est-elle celle du foyer ? :

oui
 non

Veillez remplir tous les champs
obligatoires (*)

Pièces justificatives : l'usager doit les scanner ou les photographier pour les déposer dans son porte document qui est confidentiel.

Les pièces justificatives : seront conservées dans le porte document, réutilisables ultérieurement.

L'agent ne peut visualiser que les pièces transmises.

Pièces justificatives

Informations complémentaires

Numéro d'allocataire CAF / MSA * :

Parcourir... Aucun fichier sélectionné.

Seuls les formats PDF, JPEG, PNG et GIF sont autorisés.

Vaccination * :

Parcourir... Aucun fichier sélectionné.

Ensemble des vaccinations de l'enfant notées dans le carnet de santé. Seuls les formats PDF, JPEG, PNG et GIF sont autorisés.

Justificatif de domicile * :

Parcourir... Aucun fichier sélectionné.

1 facture de moins de 3 mois. Seuls les formats PDF, JPEG, PNG et GIF sont autorisés.

L'enfant a-t-il un protocole d'accueil individualisé (PAI) ? * :

oui
 non

Avancement de l'état de la demande par l'agent Du service concerné

Demands Actions Créer un individu Créer une entité mardi 29 novembre

Edition wizard Editer Supprimer Acceptation Executer Assigner

FR_INSCRIPTION à L'ACCUEIL DES MERCREDIS APRÈS-MIDI
(Demande n° 649 du 29/11/2016)

État de la demande
Demande Accusé réception (depuis le 29/11/2016)
20%

Priorité
Canal de communication
Demande non assignée

DEMANDEUR

BÉNÉFICIAIRE
Steevens Sagot

ENTITÉ

Commentaire sur le statut
Confirmer Annuler

Formulaire | Pièces Justificatives | Généralités | Activités | Etapes

La famille
L'enfant
Personnes autorisées à venir chercher l'enfant
Personnes à contacter en cas d'urgence
Assurances
Renseignements
Pièces justificatives
Inscription

Validation de la demande par l'agent l'utilisateur reçoit un courrier électronique en automatique

Demandes Actions Créer un individu Créer une entité mardi 29 novembre 2016

Edition wizard Editer Supprimer BOCHE Sophie Assigner

FR_INSCRIPTION à L'ACCUEIL DES MERCREDIS APRÈS-MIDI
(Demande n° 649 du 29/11/2016)

Etat de la demande
Demande Acceptation (depuis le 29/11/2016)
100%

Priorité
Canal de communication
admin_chauray

DEMANDEUR BÉNÉFICIAIRE ENTITÉ

Formulaire | Pièces Justificatives | Généralités | Activités | Etapes d'instruction

Courrier de validation reçu par l'utilisateur

Bonjour Mme [REDACTED]

Suite à votre demande n° 650 concernant [REDACTED], j'ai le plaisir de vous confirmer l'inscription de votre enfant à l'Accueil de Loisirs des mercredis après-midi.

Je vous prie d'agréer, Mme [REDACTED] l'expression de mes salutations distinguées.

Le Maire

Jacques BROSSARD

[l'usager suit l'avancement de ses demandes](#)

Tableau de bord
Services en ligne
Détail du foyer
Demandes
Porte-documents

MON COMPTE
Gérer mon compte
Déconnexion

FOYER DES PARENTS
Liste des demandes de votre foyer

Demandes en brouillons Demandes transmises

Historique des demandes transmises : les demandes ci-dessous ont été transmises à nos services. L'état d'avancement vous permet de savoir si elles sont en cours de traitement ou terminées.

N°	Description	Avancement	Statut	Actions
N°648	FR_INSCRIPTION À L'ACCUEIL DES PETITES VACANCES	100%	Acceptation	Voir la demande Modifier la demande
N°647	FR_INSCRIPTION À L'ACCUEIL DES GRANDES VACANCES	100%	Acceptation	Voir la demande Modifier la demande
N°646	FR_INSCRIPTION À L'ÉCOLE	100%	Acceptation	Voir la demande Modifier la demande
N°645	FR_INSCRIPTION À L'ACCUEIL DES PETITES VACANCES	100%	Acceptation	Voir la demande Modifier la demande
N°644	FR_INSCRIPTION À L'ACCUEIL DES PETITES VACANCES	100%	Refus (enfant non scolarisé)	Voir la demande Modifier la demande

[l'usager peut régler ses factures en ligne](#)

Identifiant et renseignements « factures usagers »

tipi.budget.gouv.fr :: SECURITE :: MENTIONS LEGALES :: AFFICHAGE CONTRASTE

TELEPAIEMENT

Saisie de l'identifiant collectivité

important

Saisir l'identifiant collectivité précisé sur votre avis des sommes à payer.

Merci de vous munir de votre carte bancaire en cours de validité.

IDENTIFIANT COLLECTIVITE

Veillez renseigner l'identifiant collectivité :

Identifiant collectivité :

> Valider **✕ Annuler**

Paieement par internet

Adresse de paiement en ligne : www.tipi.budget.gouv.fr
Identifiant collectivité : 012232
Référence : 2016-AL-00-05700

Pour tous règlements, merci de vous adresser à la :
**TRESORERIE NIORT SEVRES 40 RUE DES PRES FAUCHER
79022 NIORT CEDEX**
RIB : IBAN:
0000 040 BIC: BDFEFRPPCCT